



Mass SMS

Manualul Utilizatorului



Autentificare, schimbare parola, conturi noi.

Pentru prima logare folositi - **username=admin, parola=admin**. Din motive de securitate este bine sa schimbati parola standard cu una cunoscuta doar de dumneavoastra. Mass SMS este o aplicatie multi-account, activitatea desfasurata pe fiecare cont putand fi monitorizata prin rapoarte detaliate.

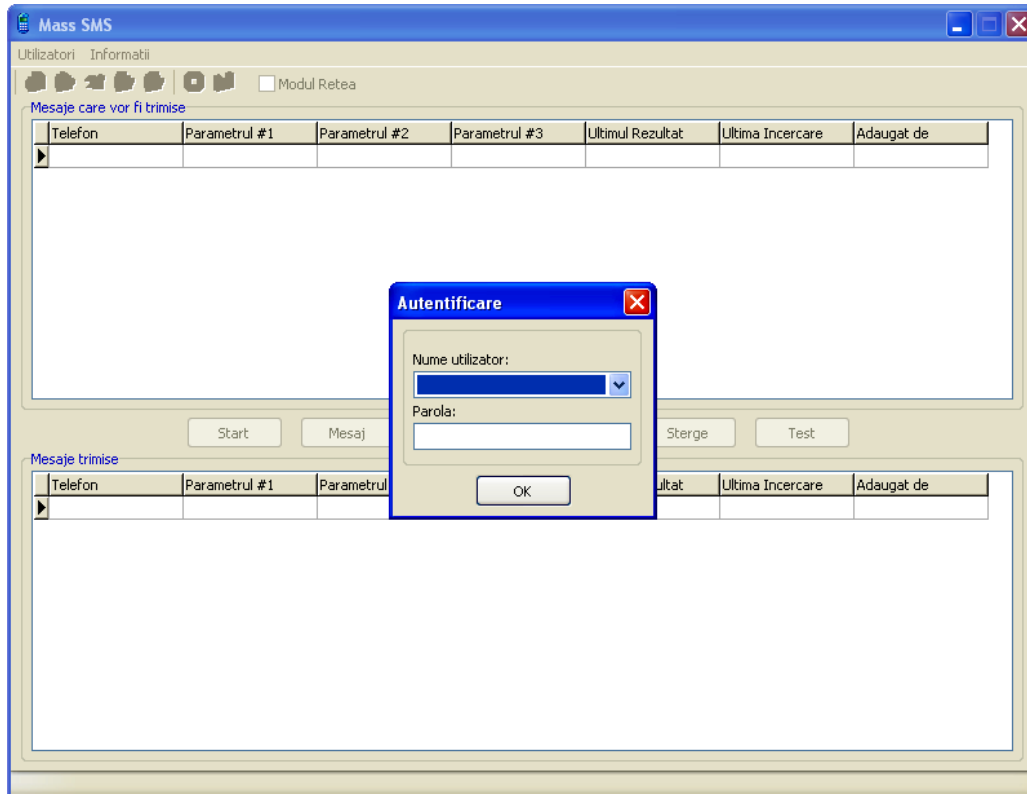

Pentru a schimba parola sau a crea un cont nou mergeti in meniul **Utilizatori / Administrare**, click pe Administrare si se va deschide fereastra **Administrarea utilizatorilor**.





Mass SMS



Manualul Utilizatorului

Administrarea utilizatorilor

Adauga Utilizator

Nume utilizator
User1

Parola

Adauga

Pentru a crea un cont nou se introduce in sectiunea **Adauga Utilizator** numele si parola noului cont si se apasa **Adauga**. Numarul conturilor ce pot fi create este nelimitat.

Pentru a schimba parola unui cont existent, se introduce numele utilizatorului in sectiunea **Selectare Utilizator**, se apasa butonul **Parola** - se va deschide o noua fereastra unde se scrie **parola precedenta**, **noua parola** si **noua parola** pentru **confirmare**. Dupa introducerea noilor date se apasa **OK**.

Schimba Parola

Parola precedenta

Parola noua

Confirmati noua parola

OK Anulare

Selectare Utilizator

Nume utilizator
user1

Parola

Configurarea aplicatiei, stabilirea legaturii dintre PC si telefonul mobil.

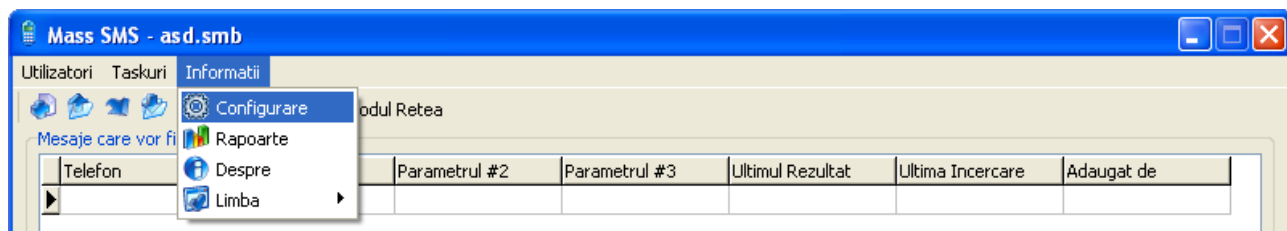

Configurare

Cronometre (valori exprimate in secunde)

Timpul de expirare a aplicatiei de pe mobil 30

Asteapta pana cand vei trece la urmatorul 5

Cronometre (valori exprimate in secunde)

Timpul de expirare a aplicatiei de pe mobil se refera la timpul in care aplicatia comunica cu telefonul mobil si asteapta confirmarea trimiterii sau netrimiterii mesajului. Daca timpul expira inseamna ca telefonul s-a deconectat de la calculator sau bateria acestuia este descarcata. In acest caz vi se va afisa mesajul "smartdevice timeout".

Asteapta pana cand vei trece la urmatorul se refera la timpul in care va fi trimis un mesaj. Pentru ca aplicatia sa functioneze in regim normal va recomandam ca timpul de trimitere a unui mesaj sa nu fie setat sub 4-5 secunde. Daca valoarea este setata la 5 secunde programul poate trimite **720** mesaje intr-o ora.



Mass SMS



Manualul Utilizatorului

Comunicatia cu mobilul

Locatia aplicatiei Windows Mobile Portul COM

nota: daca doriti sa folositi un port COM pentru comunicare atunci stergeti locatia aplicatiei

Adresa IP locala a acestui computer

Portul serverului (valoarea initiala 1983)

 nota: schimbarea portului necesita repornirea aplicatiei

Alte setari

Intreaba despre salvarea taskului la iesire
 Incarca automat ultimul task folosit
 Forteaza limita de 160 caractere per SMS
 Aadauga numarul SMSului per numarul de telefon

Comunicatia cu mobilul - pentru ca mobilul sa comunice cu Mass SMS este necesara instalarea unei alte aplicatii (**msms.exe**) pe telefonul mobil Windows Mobile (msms.exe se gaseste in kitul de instalare al Mass SMS). Dupa instalare, locatia acestuia se va trece in campul **Locatia aplicatiei Windows Mobile**. Daca se doreste folosirea unui **Port COM** (in acest caz se poate folosi orice telefon mobil conectat la PC prin Bluetooth, cablu sau infrarosu) se sterge locatia aplicatiei din campul cu acelasi nume si se introduce numarul portului dorit pentru comunicare

Adresa IP locala a acestui computer - aici trebuie introdusa adresa IP a calculatorului. Prin apasarea tabului **Afiseaza** aplicatia va introduce IPul automat

Portul serverului (valoarea initiala 1983) – este portul folosit de telefonul mobil (Windows Mobile) pentru comunicarea cu calculatorul. Daca portul standard 1983 este folosit de alta aplicatie se poate incerca orice alt port

Alte setari - daca doriti ca aplicatia sa va intrebe, la iesirea din program, daca salvati modificarile, bifati casuta din dreptul **Intreaba despre salvarea taskului la iesire**

- pentru ca aplicatia sa deschida, la pornire, ultimul task la care ati lucrat, bifati **Incarca automat ultimul task folosit**

- daca se doreste trimiterea unui mesaj mai lung de 160 de caractere bifati, **Forteaza limita de 160 caractere per SMS**. Depasirea limitei de 160 caractere per mesaj duce la impartirea mesajului in doua sau mai multe parti.



Mass SMS



Manualul Utilizatorului

Importarea fisierelor, setarea parametrilor, trimiterea mesajelor

Pentru a putea incepe importarea fisierului excel si setarea parametrilor trebuiesc cunescute urmatoarele: - numarul coloanei unde se afla numarul de telefon

- numarul coloanei a parametrului #1
- numarul coloanei a parametrului #2
- numarul coloanei a parametrului #3
- radul de unde va incepe importul
- randul unde se va sfarsi importul
- numarul coloanei de filtru si variabila filtru

In screenshotul de mai jos observam ca **numarul de telefon** se afla in coloana cu numarul **6** si parametri **1#**, **2#**, **#3** sunt in coloanele **1,2,7**.

The screenshot shows a Microsoft Excel spreadsheet titled 'demo.xls [Compatibility Mode] - Microsoft Excel'. The spreadsheet has the following data:

	A	B	C	D	E	F	G
1	Prenume (#1)	Nume (#2)	Adresa	Localitate	Tel.	Mobil	Puncte fidelitate (#3)
2	Dan	Popescu	Bd. Muncii	Brasov	0258-819114	0748224839	500
3	Bogdan	Dragnea	Str. Banatului 6	Bucuresti	0258-819115	0753202228	100
4	Vasile	Matei	Str. Kogalniceanu Mihail 14	Timisoara	0258-819116	0742991421	350
5	Lucian	Dragan	Bd. Muncii	Deva	0258-819117	0726103208	600
6	1	2	3	4	5	6	7

The 'Mobil' column (F) is highlighted in blue, indicating a filter is applied. The status bar at the bottom shows 'Average: 6 Count: 6 Sum: 6'.

Cu ajutorul variabilei filtru se poate face o selectie a persoanelor ce urmeaza sa primeasca mesajul in functie de filtrul aplicat. Numarul coloanei de filtru este setat in functie de necesitati.

Exemplu: puteti trimite mesajul doar persoanelor al caror numar de telefon incepe cu "0748" sau persoanelor care se afla intr-o anumita localitate.



Mass SMS



Manualul Utilizatorului

Pentru a importa fisierul excel se apasa pe butonul **Import**.

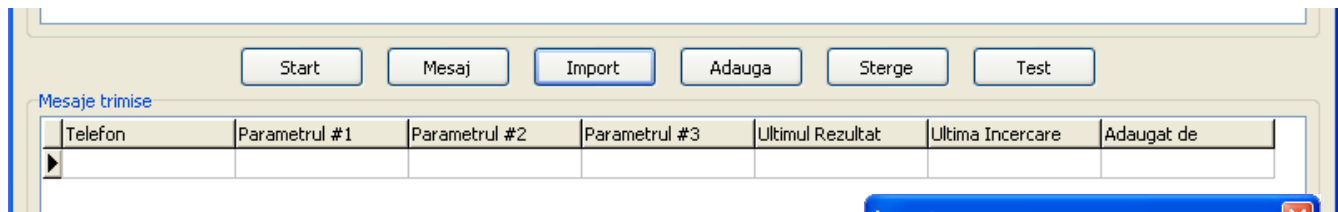

Apasand Import se va deschide o noua fereastra care se completeaza dupa regulile stabilite mai sus, iar in final se apasa OK.

Configurarea importului din imaginea alaturata a fost facuta dupa fisierul excel prezentat in screenshotul de mai sus.

Imaginea de mai jos reprezinta rezultatul importului fisieului excel prezentat. Observam ca aplicatia nu a luat in considerare decat numerele de telefon ce aveau in componenta "0748", asta, datorita filtrului aplicat pe coloana cu numarul 6.

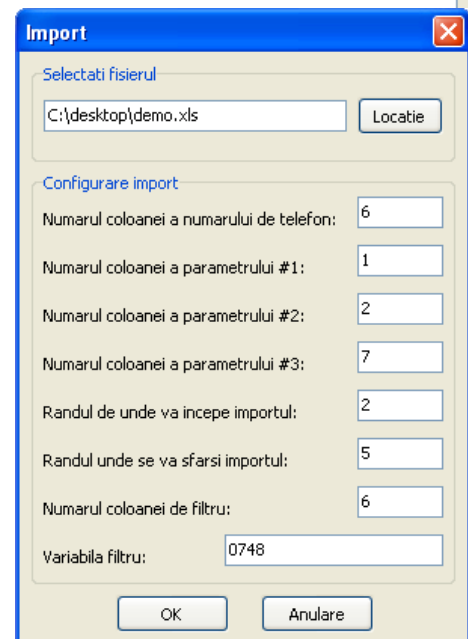

In sectiunea **Mesaje care vor fi trimise** vor fi importate din fisierul excel toate datele necesare trimiteii mesajului.

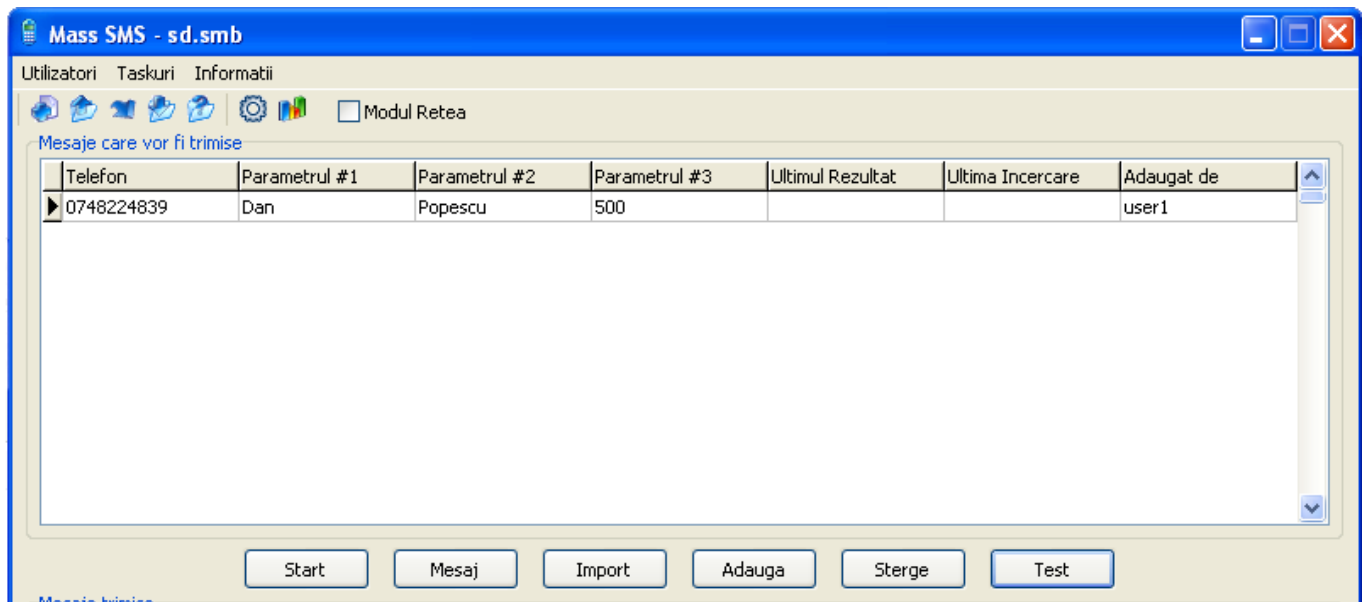



Mass SMS

Manualul Utilizatorului



Butonul Mesaj - deschide fereastra unde trebuie scris mesajul ce urmeaza sa fie trimis, tinand cont de locul unde doriti ca parametri #1, #2, #3 sa fie introdusi.

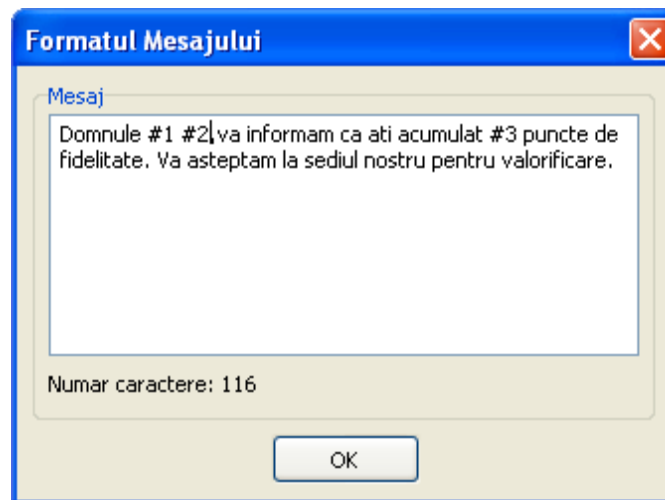

Butonul Test - este folosit pentru a verifica daca toate datele au fost introduse corect (parametri si context).

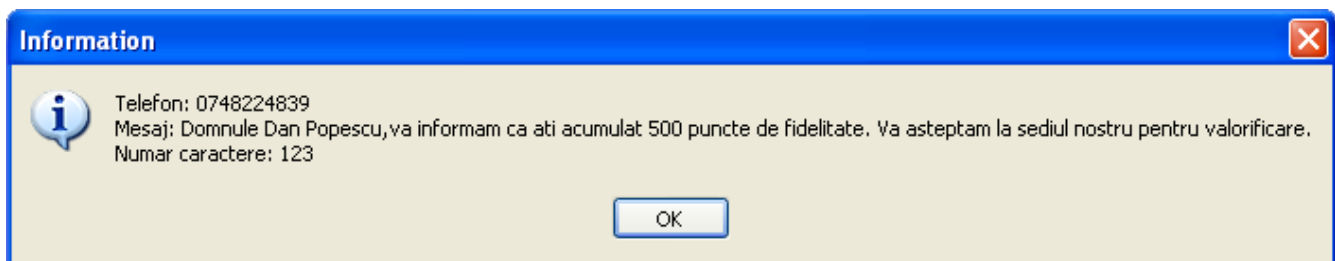

Dupa efectuarea impartului si editarea mesajului se apasa butonul **Start**. Aplicatia va incepe sa trimita mesajele, unul cate unul, in ordinea in care acestea au fost aranjate in fisierul excel. Mesajele vor fi transferate in sectiunea **Mesaje trimise**.

In campul **Ultimul Rezultat** va fi afisata starea mesajului prin urmatoarele notificari:

success - mesajul a fost trimis

soft failure - mesajul nu este trimis, telefonul nu se afla in ara de acoperie GSM

phone no. incorrect - formatul numarului este incorect



Mass SMS

Manualul Utilizatorului



message too long - mesajul are mai mult de 160 caractere (in cazul acesta se poate bifa optiunea Forteza limita de 160 caractere per mobil)

smartdevice timeout - telefonul mobil nu mai comunica cu calculatorul

Mass SMS - sd.smb

Utilizatori Taskuri Informatii

Modul Retea

Mesaje care vor fi trimise

Telefon	Parametrul #1	Parametrul #2	Parametrul #3	Ultimul Rezultat	Ultima Incercare	Adaugat de
---------	---------------	---------------	---------------	------------------	------------------	------------

Information

Taskul s-a terminat...

OK

Start Mesaj Import Adauga Sterge Test

Mesaje trimise

Telefon	Parametrul #1	Parametrul #2	Parametrul #3	Ultimul Rezultat	Ultima Incercare	Adaugat de
0748224839	Dan	Popescu	500	success	9/29/2008 10:01:35	user1

Procesez intrarea #0 - Telefon: 0748224839



Mass SMS

Manualul Utilizatorului



Rapoarte

Rapoarte [Close]

Filtre

Interval de timp: 9/29/2008 [v] 9/29/2008 [v] [Genereaza]

Numar de telefon: []

Nume utilizator: user1 [v]

Mesaje trimise

Telefon	Parametrul #1	Parametrul #2	Parametrul #3	Ultimul Rezultat	Ultima Incercare	Adaugat de
▶ 0748224839	Dan	Popescu	500	success	9/29/2008 10:01:35	user1

[<] [] [>]

[Afiseaza Mesaj] [Print] [Search] [Save]

Folosind functia **Rapoarte** puteti monitoriza toate mesajele trimise intr-un anumit interval de timp, ce user a trimis mesajele si de pe ce numar de telefon au fost trimise.

Pentru informatii suplimentare puteti contacta:

Departamentul Vanzari - sales@pbxtelecom.net

Departamentul Tehnic - support@pbxtelecom.net